

MODULO DEPORTIVO M3CG

SITUACION: C.P. Gustavo Adolfo Becquer. Barrio de Garrapinillos (ZARAGOZA)

PROPIETARIO: CONSEJO SUPERIOR DE DEPORTES. Ayuntamiento de Zaragoza

FECHA: 1995

ESTADO DEL PROYECTO: OBRA EJECUTADA

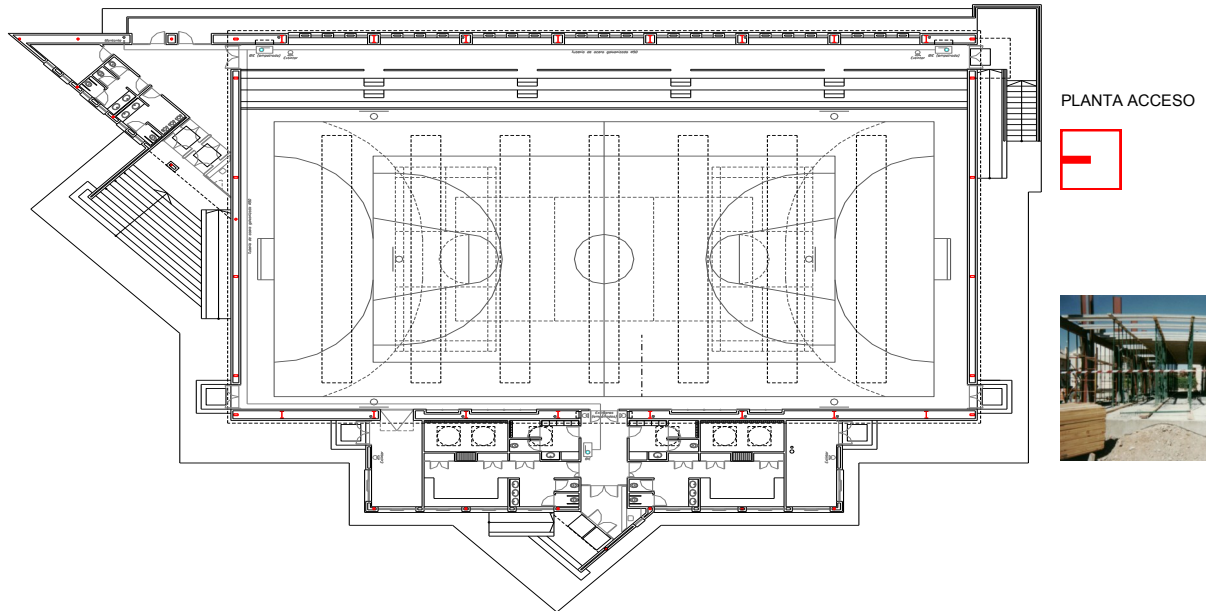

El edificio se sitúa, presentando su fachada principal a la Zona Dotacional que proyecta el Excmo. Ayuntamiento de Zaragoza, y su entrada principal de público en el costado de la edificación, y la de deportistas en el centro de su fachada, y ambas, haciendo fachada al resto de la Zona Social - Deportiva que se pretende.

El bloque responde al esquema típico de construcción deportiva, y busca una total rotundidad en el volumen, permitiendo en su interior la práctica de las actividades deportivas que se pretenden. Excepto un zócalo de 3.00 m de altura situado en el exterior, en el nivel de acceso en todas las fachadas, e interior de 4.00 m y de 7.00 m, que se resuelven mediante una cítara de ladrillo cerámico visto, el resto se resuelve con panel metálico fabricado "in situ" de la casa Perfrisa.

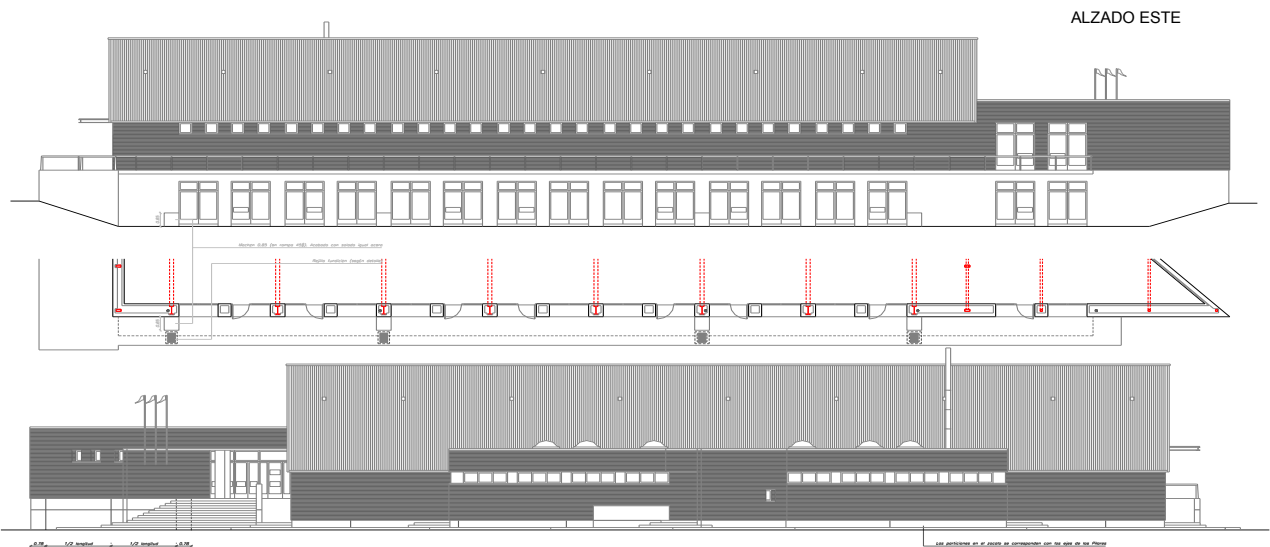

ALZADO OESTE

SECCION TRANSVERSAL

