

# VIVIENDA UNIFAMILIAR

SITUACION: c/ Amurrio, Nº 8 (MADRID)

PROPIETARIO: PRINCESA 70, S.L.

FECHA: 2003 / 2008

ESTADO DEL PROYECTO: OBRA EJECUTADA



Vivienda situada en parcela independiente, en el término municipal de Municipal de Moncloa-Aravaca (MADRID).

Se diseñó con un entramado de soportes y vigas de acero laminado y con muros de sótano de HA.

El cerramiento exterior se realiza con:

1. Cítara de ladrillo macizo enfoscado en su cara exterior
2. Cámara de aislamiento con panel de FV e=6cm
3. Ladrillo hueco doble en tabicón

Dicho cerramiento responde al deseo de obtener, en forma permanente la máxima luminosidad natural, en los interiores con un asoleo controlado.

Determinados elementos exteriores, se chapean con placas planas de resinas termoestables, reforzadas con fibra de madera Trespa Meteón, acabadas en madera natural.

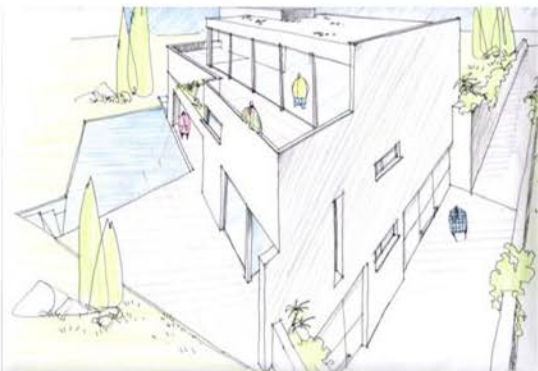

PLANTA ACCESO



PLANTA PRIMERA

