

# EDIFICIOS DE ARCHIVOS Y ALMACENES

SITUACION: c/ Embajadores, 247 (MADRID)  
PROPIETARIO: Ministerio de Economía y Hacienda  
FECHA: 2011  
ESTADO DEL PROYECTO: CONCURSO



El conjunto se organiza en base a un Módulo Tipo, que se diseña desde criterios de máximo aprovechamiento, dando lugar a depósitos modulares de 250 m<sup>2</sup> de superficie útil de almacenamiento. Se diseñan plantas que solucionan dos depósitos o archivos, y un cuerpo de zonas comunes en el que, en primer lugar, se resuelven los vestíbulos de independencia, los puestos de fuego, el cuadro eléctrico, y los patinillos de ventilación y climatización.

Igualmente el cuerpo de zonas comunes soluciona una escalera protegida mediante la correspondiente puerta resistente al fuego, en la que se integran los patinillos de electricidad, de voz y datos y de seguridad, así como el aparato elevador que se propone de generoso tamaño y con capacidad de carga apropiada para permitir la entrada de los carritos y el traslado de cargas relevantes, el vestíbulo y un pequeño aseo de planta.

La Planta de Acceso se resuelve como una mas de las ya descritas, pero complementada con un módulo estructural más, en el que se soluciona la Oficina del Módulo, un oficina de limpieza y un almacén de carritos, etc....., así como el cortavientos de entrada.

Los Módulos Tipo así formados se agrupan en dos áreas, la Este y la Oeste, formando líneas de edificación, que se adaptan al alargado formato del terreno disponible, y que se aparean para permitir el acceso a ambas áreas desde la zona central situadas entre ellas que se organiza como elemento ordenador del conjunto.



Las dobles líneas de edificación se disponen adaptándose a la forma quebrada y alargada del solar, y respetando, en todo lo posible, la masa arbolada existente en la zona Norte como extensión del Parque de Entrevías

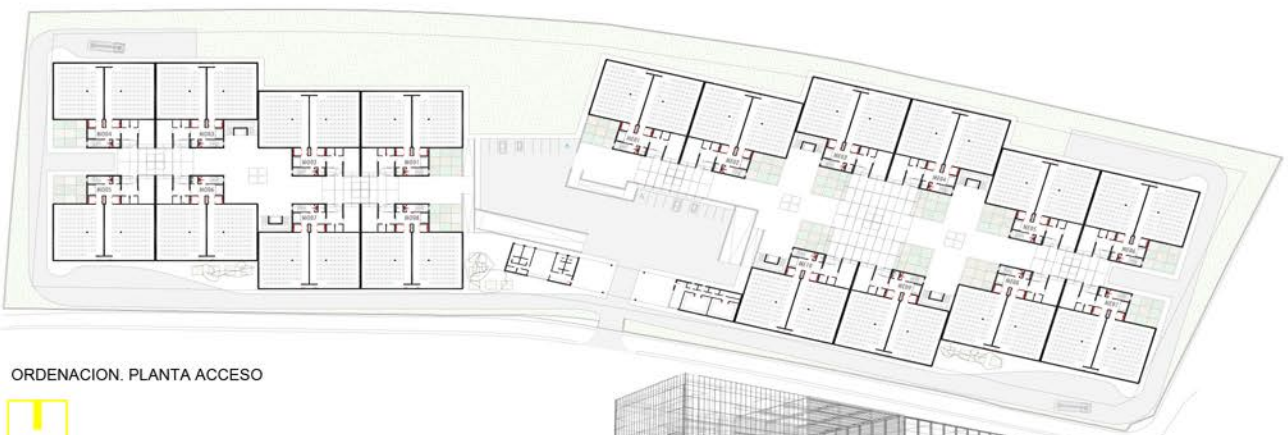

ORDENACION. PLANTA ACCESO

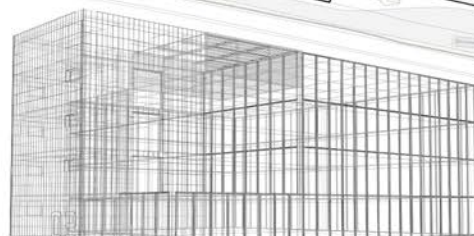

GARCIA TOLOSANA / GARCIA VALDIVIA



Arquitectos