

VIVIENDA UNIFAMILIAR

SITUACION: La Pereda. Llanes (ASTURIAS)

PROPIETARIO: D. CARLOS GARCIA TOLOSANA

FECHA: 2006 / 2009

ESTADO DEL PROYECTO: OBRA EJECUTADA



La estructura del edificio es soportes y vigas de cuelgue de HA, con un cerramiento de dos hojas, la exterior de ladrillo macizo de 12 cm, enfoscado e hidrofugado por su cara exterior, la interior será de ladrillo hueco doble colocado en tabicón.

La cubierta se proyecta con vigas y correas de madera laminada y con paneles sándwich Termochip TFcH/9-80-19. La cobertura propiamente dicha se proyecta en zinc, con el esquema de cubierta fría Sistema DELTA VM ZINC, microventilada, con planchas de Quartz Zinc Prepatinado de 0.80 mm de espesor y de 43 cm de anchura.

La carpintería exterior se soluciona con unidades fijas y oscilobatientes, formadas por perfiles de aluminio termolacado con acabado mate de la casa Schüco.



ALZADO SUR

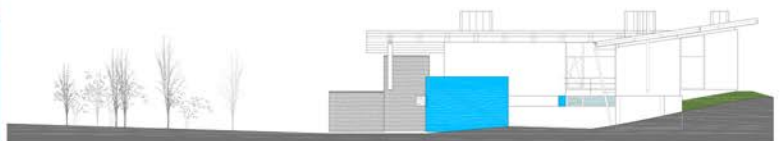

PLANTA SOTANO

