

VIVIENDA UNIFAMILIAR

SITUACION: La Pereda. Llanes (ASTURIAS)
PROPIETARIO: D. CARLOS GARCIA TOLOSANA
FECHA: 2006 / 2009
ESTADO DEL PROYECTO: OBRA EJECUTADA



El terreno objeto del proyecto se ubica en el término municipal de Llanes, en el Núcleo Rural llamado La Pereda. El paisaje urbano es diseminado, y corresponde a la tipología de asentamientos tradicionales de población en el medio rural asturiano, en el que prima la natural imbricación en el potente medio físico circundante, que en este caso, viene marcado por la inmediata presencia de la Sierra del Cuera.



PLANTA SOTANO

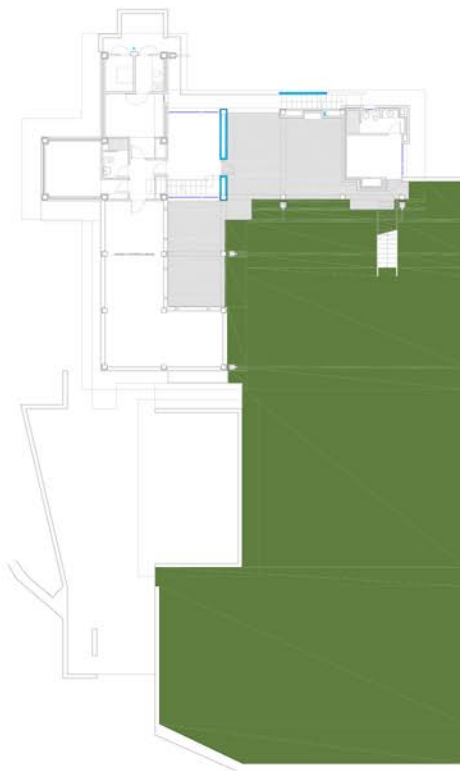

PLANTA ACCESO

