

CENTRO INTERNACIONAL V.I.D.

SITUACION: Trabanca
PROPIETARIO: Ayuntamiento de Trabanca
FECHA: 2010
ESTADO DEL PROYECTO: CONCURSO

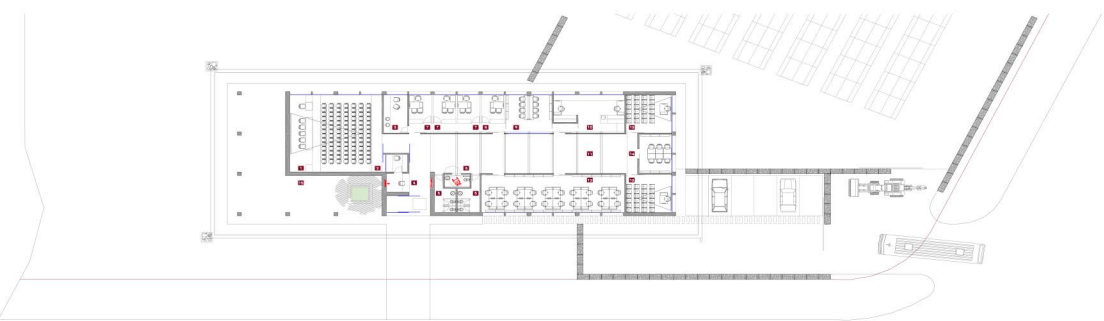

PLANTA ACCESO



El edificio se plantea como sede del Centro Internacional del Vino y de la Cultura de Arribes del Duero, y como cabecera estratégica de la Ruta Internacional del Vino Vindouero - Vindouro.

Se organiza en forma lineal bajo una cubierta plana que acentuará el carácter horizontal de la intervención, y se completa con espacios exteriores definidos y delimitados con muros formados por gaviones de piedra de la zona, que traducirán al siglo XXI, la respuesta tradicional para la delimitación de las fincas.

En lo que se refiere a la presencia física del edificio queremos señalar se desea de fundirse en el paisaje, aspecto al que contribuirá su horizontalidad y los materiales que lo conforman, piedra, madera y vidrio, pero siempre de criterios de singularidad.



El acceso se proyecta con cortavientos y se dota con un espacio de recepción - control, desde el que se facilita el paso a un área libre capaz de permitir el acomodo de la exposiciones temporales que se consideren oportunas, y de actuar como espacio de acogida, recepción o celebración, según los casos, posibilitando a la vez el paso al Salón de Actos que dispone de su propio centro de control técnico, y al resto de las dependencias. Y así, en el lateral Este se disponen, protegidas por un corredor, los despachos de administración, la sala de lectura, y el laboratorio, en tanto que el área de trabajo, capaz para veinte personas, se sitúa en el frente Oeste, y las aulas cerrando la fachada Sur.

Todas estas dependencias, se completan con los necesarios aseos, que discriminan un espacio para personas con movilidad reducida, y una sala de descanso / oficio.

SECCION LONGITUDINAL

