

ANTEPROYECTO 106 VIVIENDAS (V.P.P.B)

SITUACION: Nuestra Sra. De los Angeles II. Parcela 6.2. Vallecas (MADRID)

PROPIETARIO: EMVS

FECHA: 2011

ESTADO DEL PROYECTO: CONCURSO

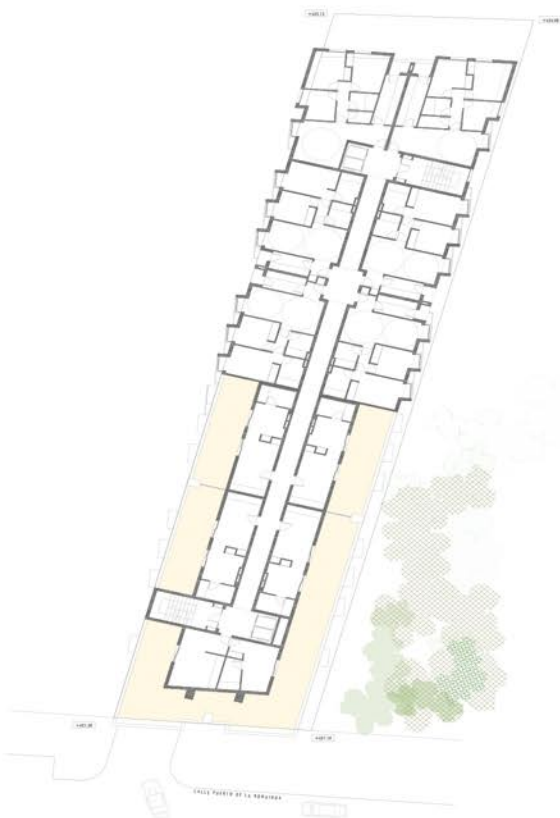

ORDENACION. PLANTA ATICO OESTE



El programa establecido por la EMVS se concreta en la edificación de un número mínimo de 101 Viviendas de Protección Pública Básica, de uno, dos y tres dormitorios para explotar en régimen de venta, así como la definición de los necesarios aparcamientos y trasteros, cumplimentando una edificabilidad máxima de 7.200m² y promoviendo un mínimo del 3% de las viviendas accesibles para las personas de movilidad reducida.

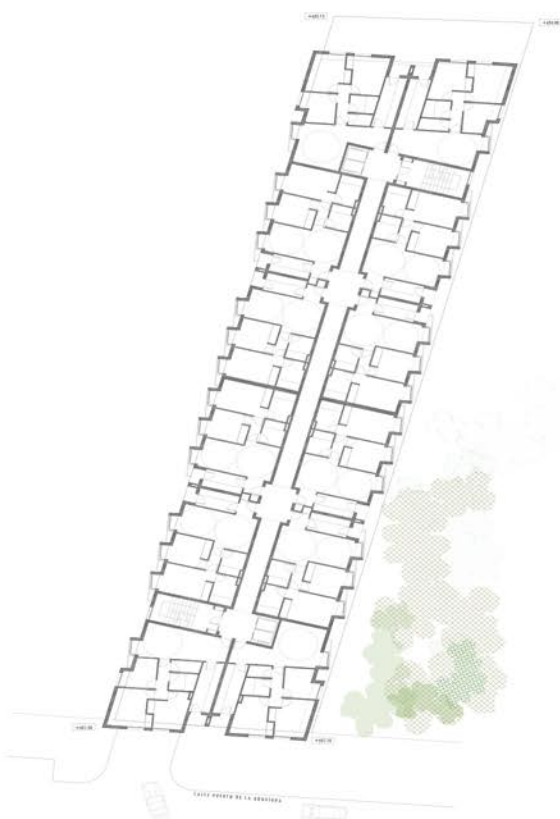

ORDENACION. PLANTA TIPO



Las viviendas se solucionan en forma tradicional estableciendo una zona de día en la que se resuelve el vestíbulo, el estar y la cocina, y una zona de noche en la que se disponen los dormitorios y los cuartos de baño, que se atienden, todos ellos, desde un corredor que conecta con el estar..

Muro pantalla de HA en sótanos / garajes.

Fachada Fca. Ladrillo cara vista e= 12cm.

Carpintería exterior (miradores) en aluminio termolacado.

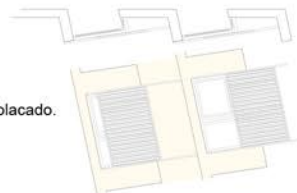

VC